

Esta obra é de propriedade da Companhia do Metrô e seu conteúdo não pode ser copiado ou revelado a terceiros. A aprovação deste documento não implica o empenho de sua responsabilidade sobre o mesmo.

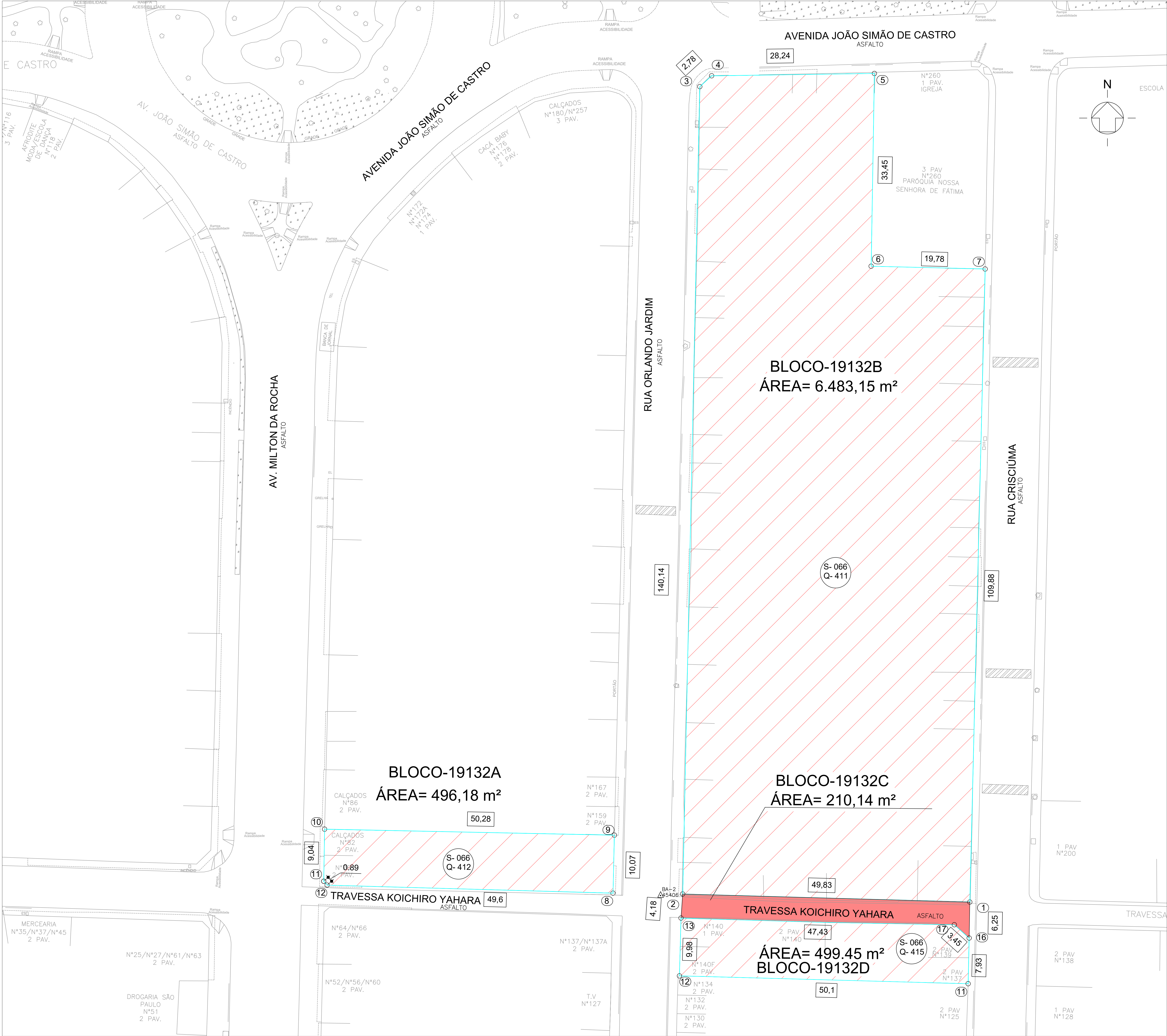

PLANTA - ÁREAS A SEREM DECRETADAS

NOTA
Áreas demarcadas somente para instruir o decreto. Não utilizar para projeto.

OBSERVAÇÕES	DOCUMENTOS DE REFERÊNCIA		EMITENTE		ANÁLISE TÉCNICA	LIBERAÇÃO
	CÓDIGO	OBJETO	AUTOR / PROJETISTA / FORNECEDOR	CONTRATADA	METRÔ / CONTRATADA	METRÔ
			CONTRATO		CONTRATO	
			RESPONSÁVEL TÉCNICO	RESPONSÁVEL TÉCNICO DO CONTRATO	RESPONSÁVEL TÉCNICO	LIBERADO POR
			Silvia Regina Borges		Nelson Luiz Nunes	Fabiana Noronha
			MODALIDADE: Trc. Edifícios	Nº INSTRUMENTO	MODALIDADE: Engenharia Civil	
			Nº INSTRUMENTO		Nº INSTRUMENTO: 2882723288271948	

COMPANHIA DO METROPOLITANO DE SÃO PAULO				METRÔ	
Linha 19 - Celeste		Trecho/Sistema 20 - JD. BRASIL - JD. JULIETA			
Subsistema / Substitui / conj. 01 - ESTAÇÃO JD. BRASIL		UCF Subconj. 00			
Objeto		Projeto Básico DESAPROPRIAÇÃO			
		Área para Desapropriação			
		Bloco 19132A, 19132B, 19132C e 19132D			
Escala	Código			Folha	Rev.
1:250	DE-19.20.01.00/1E1-001		1 / 1		0